Meier Oberflächen AG
Im Hard 4
CH-8197 Rafz

Tel. +41 43 433 44 00
Fax +41 43 433 44 29
www.meier-rafz.ch

meier.rafz

Garantievorbehalt für Benzintanks

Name: Vorname:

Ort: Auftrag Nr.:

Datum:

Geschätzter Kunde

Bei der Bearbeitung Ihres Auftrages müssen wir jede Garantieleistung ablehnen!

Rost- oder Versiegelungsreste in der Tank-Innenseite. Dellen, welche nach unserer Behandlung sichtbar werden. Diese existieren erfahrungsgemäss schon vorher und treten nach dem Auflösen des Spachtels wieder in Erscheinung.

Mit Ihrem Einverständnis des Garantievorbehaltes können wir Ihren Auftrag weiterbehandeln, besten Dank!

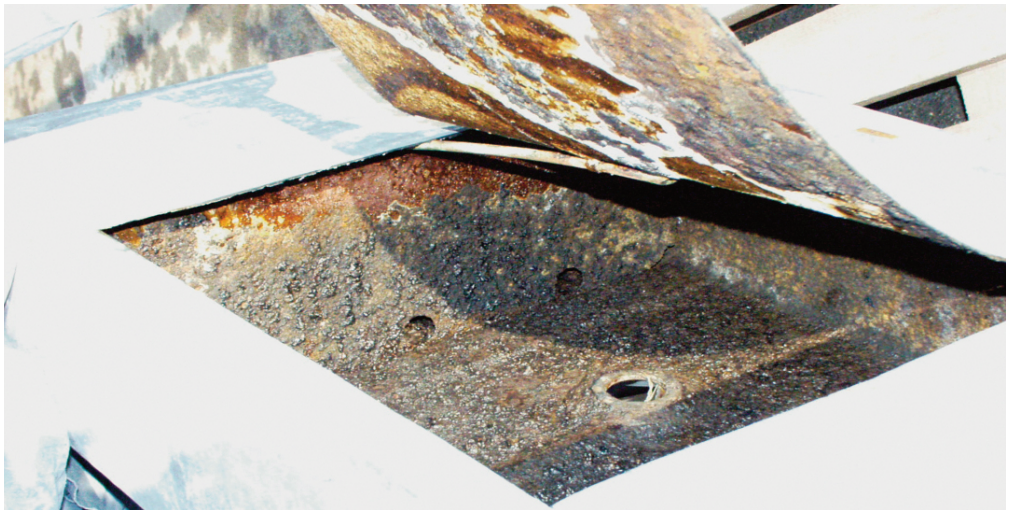

Stempel / Datum / Unterschrift

Bitte auf Fax an Nr. 043 433 44 09
oder per Mail an: info@meier-rafz.ch

Mit Ihrer Unterschrift erklären Sie sich einverstanden